



ポトフのおなべ

あやの台チルドレンセンター 子育て支援センター

9月号



9月の予定

2 (土) 入園説明会

5 (火) レジンクラフト (ハステア講師による)

5 (火) おおきなあれ

6 (水) おはなし広場

7 (木) 園庭開放

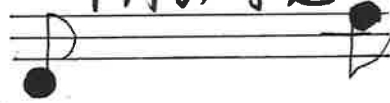

12 (火) ハビーマッサージ

15 (金) 公園出張保育

21 (木) 園庭開放

22 (金) てくてくウォーク

26 (火) 役に立つ歯のおはなし相談会

レジンクラフト (ハステア講師による)

日時... 9月5日(火) 10:00~11:30

対象... 未就園の保護者

電話受付... 8月29日(火) 10:00~

参加費... 350円



ストラップ
チャーム
ネックレス
のしを
送んで
自分だけの
オリジナルの
作りましょう

ハビーマッサージ

赤ちゃんとママの
スキンシップを
楽しみましょう

日時... 9月12日(火) 10:30~11:30

対象... 3ヶ月~1才未満の親子

電話受付... 9月5日(火) 10:00~

予防接種後 3日間は参加できません。(参加費無料)



てくてくウォーク (行き先... あやの台中公園)

日時... 9月22日(金) 10:30~11:30

集合場所... 園の正面玄関

申し込み... 不要です ◎まだまだ暑いので帽子と飲み物を持参して下さい



役に立つ歯のおはなし相談会

日時... 9月26日(火) 10:30~11:30

対象... 未就園児の親子

電話受付... 9月19日(火) 10:00~



おおきなあれ

日時... 9月5日(火)

10:00~15:00

ポトフルームにて月1回
お子様の身長体重を計測して
います。
赤らかん用もありますよ!!

おはなし広場

日時... 9月6日(水)

10:30~10:50

ブナキヨ公園の際新築図書や
100冊ブックボックスの読み聞かせ
しています。申し込み不要です。
今日のおはなしは...
「わらわ長者」他です

園庭開放

日時... 9月7日(木) 10:00

9月21日(木) 12:00

・申し込み不要です。雨天中止です
・日中園内入退出自由です。

今日はししやまあそびをしよう

公園出張保育

日時... 9月15日(金)

10:30~11:30

場所... 紀米台南公園
(現地集合・現地解散)
・雨天中止となります。申し込み後
予定の行事がキャンセルとなります。



平成30年度
幼保連携型認定こども園・あやの台幼稚園

入園説明会について

日時... H.29年 9月2日(土) 10:00~11:30

内容... 園の保育方針と内容、園の歩外運営体制、入園手続き
費用などについてお話しします。

申し込み... 受付中です。園までお電話下さい。

ご関心をお寄せ下さい
はじめての方も参加可です。



子育て支援情報を
メールにて配信します

イベントの申し込み日
のご案内や、おはなし広場
園庭開放など様々な
情報をポイントで
お知らせします。

登録済み?
下さいね!!



お問い合わせは.....

あやの台チルドレンセンター

地域子育て支援センター

tel 0736(34)7870

月~金 10:00~15:00

